



Altef

Alimentación técnicamente formulada



Curso:

FORMULACIÓN Y BALANCEO DE DIETAS NATURALES COCIDAS O CRUDAS PARA GATOS ADULTOS ACORDE A NRC.

Profundiza acerca del origen evolutivo de los gatos, adaptaciones anatómicas y metabólicas que reflejan su naturaleza CARNÍVORA ESTRUCTA. Además, aprende a formular dietas cocidas o crudas COMPLETAS Y BALANCEADAS para ellos.

Modalidad: online, a tiempo indefinido.

Duración: 10 horas.

Inscripción: online, acceso permanente

Instructora: MV. Dipl: Cert. Lucy Matricardi





Altef

Alimentación técnicamente formulada



CURSO:
FORMULA DIETAS
NATURALES
COMPLETAS Y
BALANCEADAS
COCIDAS O CRUDAS
PARA FELINOS.



Aprende a formular dietas naturales cocidas o crudas, **COMPLETAS Y BALANCEADAS** para gatos adultos, haciendo uso de un programa especializado de nutrición felina y canina. Profundiza en la naturaleza **CARNÍVORA E STRICTA DE LA ESPECIE** y compre sus requerimientos.

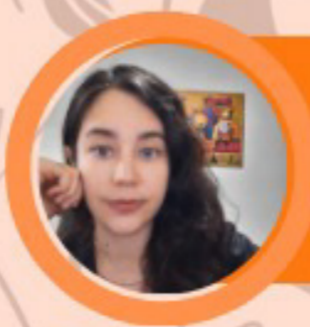

Instructora: MV. Dip. Cert.
Lucy Matricardi Ortiz

Información, dudas y temario:
www.alimentaciontecnica.com



Altef
Alimentación técnicamente formulada

**FORMULA DIETAS QUE CUBRAN CON TODOS
LOS REQUERIMIENTOS DE MACRO Y MICRO
NUTRIENTES**



COCIDAS



CRUDAS



Altef
Alimentación técnicamente formulada

**CONOCE TODOS LOS INGREDIENTES QUE
PUEDEN EMPLEARSE EN FÓRMULAS CASERAS**





Altef
Alimentación técnicamente formulada

**CONOCE LOS TIPOS DE SUPLEMENTOS
NECESARIOS PARA CREAR DIETAS
COMPLETAS Y BALANCEADAS.**





Altef
Alimentación técnicamente formulada

APRENDE A COMPARAR EL CONTENIDO
NUTRICIONAL DE LAS FÓRMULAS, CON LOS
LINEAMIENTOS RECOMENDADOS EN LA
LITERATURA





Altef
Alimentación técnicamente formulada

PROFUNDIZA TUS CONOCIMIENTOS EN NUTRICIÓN DE MANERA 100% PRÁCTICA, EMPLEANDO UN PROGRAMA DE BALANCEO ESPECÍFICO DE PERROS Y GATOS

Mustafina alas de pollo					Ingrediente		Ground Beef 10 ¹ *	Beef Liver *	Chicken Wing w/S RMB *	Chicken Breast *	Optimal Vitamin D3 Liquid (drops) *	NOW Calcium C *
Nombre de la receta					Cantidad		100	30	100	50	1	2
Verificación cruzada de requerimientos <input checked="" type="checkbox"/>					Unidad		gramos	gramos	gramos	gramo	drop	gram
Agregar a la receta? <input checked="" type="checkbox"/>							<input checked="" type="checkbox"/>	<input checked="" type="checkbox"/>	<input checked="" type="checkbox"/>	<input checked="" type="checkbox"/>	<input checked="" type="checkbox"/>	<input type="checkbox"/>
Perfil de la mascota Mascota: Mustafina Especie: Perro Adult Estándar: NRC Receta para: 1 días 3.6kg - 13 edad Total actual Meta % de la meta % de kcal Proteína total: 53.1 39% Grasa total: 0.0 0% Carbohidratos totales: 0.0 61%					Restricciones de la dieta y otras notas Baja tolerancia a grasas.							
Requerido Total % de la meta												
Energía kcal: 125.45 546.50 436%					176.00 40.50 244.00 86.00 0.00 0.00 0.00							
Tamaño de la porción g: 280.00					100.00 30.00 100.00 50.00							
Agua g: 185.90					69.45 21.24 60.48 34.73 0.00 0.00 0.00							
Materia seca g: 58.51					0.98 0.39 3.53 0.51 0.00 0.00 0.00							
Ceniza g: 5.41					0.98 0.39 3.53 0.51 0.00 0.00 0.00							
Proteína g: 13.66 53.10 389%					20.00 6.11 16.57 10.43 0.00 0.00 0.00							
Tryptófano g: 0.19 0.48 249%					0.10 0.08 0.18 0.12 0.00 0.00 0.00							
Treonina g: 0.59 2.10 356%					0.78 0.26 0.63 0.43 0.00 0.00 0.00							
Isoleucina g: 0.52 2.39 460%					0.89 0.29 0.68 0.53 0.00 0.00 0.00							
Leucina g: 0.93 4.05 436%					1.56 0.57 1.15 0.77 0.00 0.00 0.00							
Lisina g: 0.48 4.34 903%					1.66 0.48 1.34 0.86 0.00 0.00 0.00							
Metionina g: 0.45 1.32 291%					0.52 0.16 0.36 0.28 0.00 0.00 0.00							
Cistina g: 0.60					0.21 0.11 0.15 0.14 0.00 0.00 0.00							

Si ya no necesitas instrucciones, puedes ocultar esta columna yendo a la parte superior (columna A) -> clic derecho -> ocultar. Mostrar haciendo clic en la flecha.

Abreviaciones usadas
W/S = con piel
RMB = los valores incluyen el hueso
* = valores son estimados
X% = Contiene X% de grasa

Clave
No cubre el RA

Aún no cubre el RA
Cubre el RA o la meta
Cubre el RA pero bajo *
Cubre el RA pero alto *
Excede el SUL

* Bajo/Alto indica que el nutriente es significativamente más bajo/alto que otros minerales.

Guardar recetas - con el complemento
1. Asigna un nombre a la receta en la esquina superior izquierda.
2. Ve a la barra superior 'Extensiones' > 'Complemento de la lista de formulación RPN' > 'Guardar' > 'Base/Regular'

Guardar recetas - manual
1. Copia las dos primeras filas de la sección de ingredientes.



Altef
Alimentación técnicamente formulada

**INSCRÍBETE Y APRENDE A FORMULAR DIETAS
COCIDAS O CRUDAS PARA GATOS,
BALANCEADAS ACORDE A NRC.**

